

# Aviso de Ciclón Tropical en el Océano Pacífico

No. Aviso: 09

Ciudad de México a 30 de Agosto del 2017.

Emisión: 16:15h

Servicio Meteorológico Nacional, fuente oficial del Gobierno de México, emite el siguiente aviso:

**Síntesis:DEPRESIÓN TROPICAL 14-E AL SUR-SURESTE DE B.C.S.**



Imagen de satélite

## **Situación Actual:**

La Depresión Tropical 14-E en el Océano Pacífico, presenta mejor organización; ocasiona potencial de lluvias, vientos fuertes y oleaje elevado sobre el occidente del país y Baja California Sur. **Dicho sistema intensifica sus vientos cercano a alcanzar la categoría de Tormenta Tropical.**

| Condiciones Actuales            |  |                        |
|---------------------------------|--|------------------------|
| Hora local (hora gmt)           | 16:00 (21:00 GMT)  |                        |
| Ubicación del centro del ciclón | Latitud Norte:20.1°  | Longitud Oeste: 108.8° |
| Distancia al lugar más cercano  | A 330 km al sur-sureste de Cabo San Lucas, B.C.S., y a 335 km al oeste-suroeste de Cabo Corrientes, Jal. |                        |

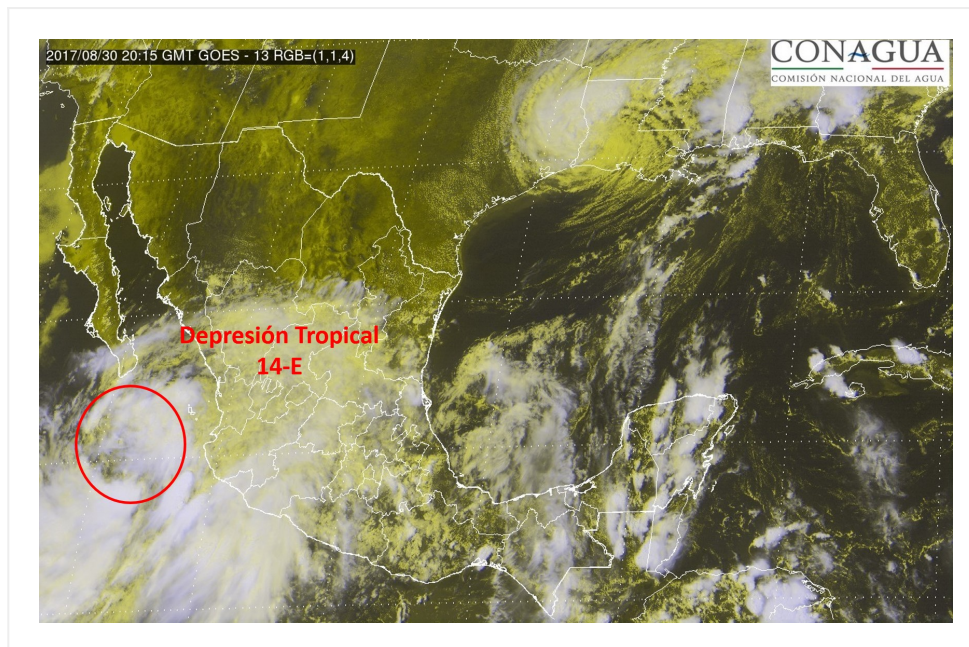
## Condiciones Actuales

|  |   |                 |
|--|---|-----------------|
| <b>Zona de vigilancia</b><br><b>[Se establece en coordinación con el CMRE-MIAMI]</b> | Zona de Vigilancia para Baja California Sur, desde Puerto San Andresito hasta Loreto; y para Sinaloa desde Bahía Tempehuaya hasta Huatabampito.   |                 |
| <b>Desplazamiento actual:</b>  | Al nor-noroeste (345°) a 11 km/h  |                 |
| <b>Vientos máximos [km/h]:</b>   | Sostenidos: 65 km/h   | Rachas: 85 km/h |
| <b>Presión mínima central [hpa]:</b>   | 1002 hPa  |                 |
| <b>Pronóstico de lluvia</b>  | Tormentas intensas con puntuales torrenciales (150 a 250 mm) en Nayarit, Jalisco y Colima; tormentas muy fuertes con puntuales intensas (75 a 150 mm) en Baja California Sur, Durango, Sinaloa y Michoacán; y tormentas fuertes con puntuales muy fuertes (50 a 75 mm) en Zacatecas, Aguascalientes y Guanajuato. |                 |

## Condiciones Actuales

|  |  |           |         |         |
|--|--|-----------|---------|---------|
| <b>Comentarios adicionales</b>                               | Se prevé oleaje elevado de 2.5 a 3.5 m en las costas de Nayarit, Jalisco, Colima y Michoacán, y de 2 a 3 m en Baja California Sur y Sinaloa. Rachas de viento superiores a 65 km/h en Baja California Sur, Sinaloa, Nayarit, Jalisco, Colima, Michoacán y sur del Golfo de California. |           |         |         |
| <b>Recomendaciones</b>                                       | Extremar precauciones a la población en general en las zonas de los estados mencionados por lluvias, viento y oleaje (incluyendo la navegación marítima) y atender las recomendaciones emitidas por las autoridades del Sistema Nacional de Protección Civil, en cada entidad.         |           |         |         |
| <b>Extensión en cuadrantes de radios de vientos y oleaje</b> |  |           |         |         |
| <b>Radio de vientos de 63 km/h</b>                           | 185 km NE  | 185 km SE | 0 km SO | 0 km NO |
| <b>Oleaje 4 m</b>  | 185 km NE  | 185 km SE | 0 km SO | 0 km NO |

| PRONÓSTICO<br>VALIDO AL<br>DÍA/HORA LOCAL<br>TIEMPO CENTRO | LATITUD<br>NORTE | LONG.<br>OESTE | VIENTOS<br>[Km/h] | CATEGORÍA          | UBICACIÓN (en km)                               |
|--|------------------|----------------|-------------------|--------------------|---|
| 31/01h   | 20.9             | 109.2          | 75/95             | Tormenta Tropical  | 225 km al sur-sureste de Cabo San Lucas, BCS.   |
| 31/13h   | 22.0             | 109.7          | 95/110            | Tormenta Tropical  | 95 km al sur-sureste de Cabo San Lucas, BCS.    |
| 01/01h   | 23.1             | 110.2          | 100/120           | Tormenta Tropical  | 40 km al noroeste de Cabo San Lucas, BCS.       |
| 01/13h   | 24.3             | 110.8          | 95/110            | Tormenta Tropical  | 40 km al noreste de Santa Fe, BCS.              |
| 02/13h   | 27.0             | 113.0          | 75/95             | Tormenta Tropical  | 65 km al este-noreste de Punta Abreojos, BCS.   |
| 03/13h   | 28.5             | 116.0          | 55/75             | Depresión Tropical | 115 km al noroeste de Punta Eugenia, BCS.       |
| 04/13h   | 29.0             | 118.5          | 45/65             | Depresión Tropical | 360 km al oeste-noroeste de Punta Eugenia, BCS. |

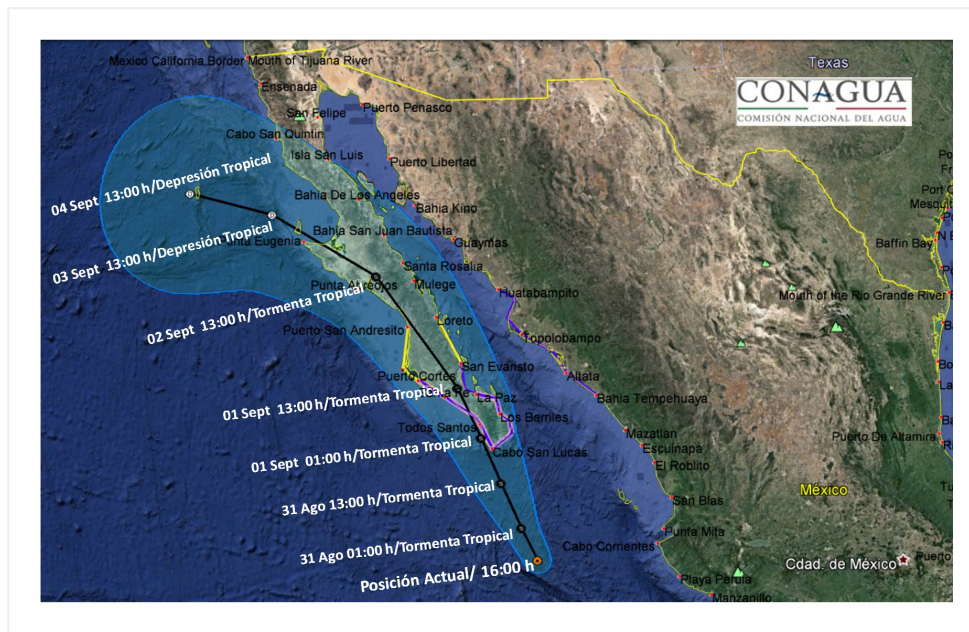

### Trayectoria Pronóstico de la Depresión Tropical Catorce-E

| Aviso No. | Fecha / Hora local CDT | Lat. Norte | Long. Oeste | Distancia más cercana (km) | Viento m. / rachas | Categoría | Avance |
|-----------|------------------------|------------|-------------|----------------------------|--------------------|-----------|--------|
|           |                        |            |             |                            |                    |           |        |

|    |                   |      |       |   |       |                       |   |
|----|-------------------|------|-------|---|-------|-----------------------|---|
| 01 | 29 ago /<br>16:00 | 17.2 | 107.2 | 365 km al oeste-suroeste de<br>Manzanillo, Col.<br>695 km al sur-sureste de<br>Cabo San Lucas, B.C.S.             | 45/65 | Depresión<br>Tropical | noroeste (315°) a<br>15 km/h                  |
| 02 | 29 ago /<br>19:00 | 17.5 | 107.5 | 380 km al oeste-suroeste de<br>Manzanillo, Col.<br>650 km al sur-sureste de<br>Cabo San Lucas, B.C.S.             | 45/65 | Depresión<br>Tropical | noroeste (315°) a<br>15 km/h                  |
| 03 | 29 ago /<br>22:00 | 17.7 | 107.9 | 405 km al oeste-suroeste de<br>Manzanillo, Col.<br>615 km al sur-sureste de<br>Cabo San Lucas, B.C.S.             | 45/65 | Depresión<br>Tropical | noroeste (310°) a<br>17 km/h                  |
| 04 | 30 ago /<br>01:00 | 18.1 | 108.2 | 425 km al oeste-suroeste de<br>Manzanillo, Col.<br>560 km al sur-sureste de<br>Cabo San Lucas, B.C.S.             | 45/65 | Depresión<br>Tropical | Noroeste (310°) a<br>17 km/h                  |
| 05 | 30 ago /<br>04:00 | 18.5 | 108.8 | 475 km al oeste de<br>Manzanillo, Col.<br>500 km al sur-sureste de<br>Cabo San Lucas, B.C.S.                      | 45/65 | Depresión<br>Tropical | Noroeste (325°) a<br>17 km/h                  |
| 06 | 30 ago /<br>07:00 | 18.8 | 108.8 | 475 km al oeste de<br>Manzanillo, Col.<br>470 km al sur-sureste de<br>Cabo San Lucas, B.C.S.                      | 55/75 | Depresión<br>Tropical | Noroeste (325°) a<br>17 km/h                  |
| 07 | 30 ago /<br>10:00 | 19.3 | 108.6 | A 330 km al oeste-suroeste<br>de Manzanillo, Col., y a 420<br>km al sur-sureste de Cabo<br>San Lucas, B.C.S.      | 55/75 | Depresión<br>Tropical | hacia el nor-<br>noroeste (335°) a<br>15 km/h |
| 08 | 30 ago /<br>13:00 | 19.3 | 108.6 | A 325 km al oeste-suroeste<br>de Cabo Corrientes, Jal., y a<br>420 km al sur-sureste de<br>Cabo San Lucas, B.C.S. | 55/75 | Depresión<br>Tropical | Estacionario                                  |
| 09 | 30 ago /<br>16:00 | 20.1 | 108.8 | A 330 km al sur-sureste de<br>Cabo San Lucas, B.C.S., y a<br>335 km al oeste-suroeste de<br>Cabo Corrientes, Jal. | 65/85 | Tormenta<br>Tropical  | Al nor-noroeste<br>(345°) a 11 km/h           |

**EL SIGUIENTE AVISO SE EMITIRÁ A LAS 19:15HRS TIEMPO DEL CENTRO O ANTES SI OCURREN CAMBIOS SIGNIFICATIVOS**

**Pronosticador:** ANGÉLICA BACA

**Revisó:** OSCAR MONTOYA